

# KIRCHLICHE NACHRICHTEN

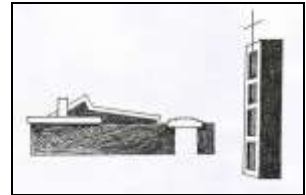

Itzstedt  
Nahe  
Kayhude  
Oering



Nr. 5

November 2020 – Mitte Januar 2021

Im Dezember

Alles so anders  
in diesem Corona-Jahr.  
Abstand halten,  
Maske tragen,  
und Analysen am Abend.

Und nun der Advent  
wie in jedem Jahr.  
Mit Lichtern  
und Liedern  
und Sternen  
in Straßen und Fenstern.

Ich wünsche dir,  
dass ein Lichtschein  
vom Damals ins Heute fällt  
und das Wort eines Engels  
die Zeiten überbrückt:  
Fürchte dich nicht!

TINA WILLMS



## ***Liebe Leserin, lieber Leser!***

Frühnebel im Spätherbst. Die Tage werden dunkler. Und vielleicht nimmt auch das Dunkel um uns, in uns zu. Steigende Coronazahlen, wachsende Sorgen, wie dieser Herbst wohl wird, und im November gedenken wir unserer Verstorbenen.

Am Volkstrauertag gedenken wir aller Opfer von Krieg und Gewalt, diesmal besonders mit Blick auf 75 Jahre nach Kriegsende. In den Veranstaltungen mahnen wir wie stets zum Frieden heute – aber doch werden sie, wie so vieles, anders sein als sonst. Am Ewigkeitssonntag denken wir an unsere Lieben, die wir gehen lassen mussten und die uns fehlen. Die Tage werden dunkler.

**„Fürchtet euch nicht!“** (Lukas 2,10), sagt da der Engel, mitten in der dunklen Nacht. So hören und erfahren die Hirten draußen auf dem Feld die Gute Nachricht des Weihnachtsfestes: Der Heiland ist geboren, Gott kommt in unsre Welt, zu dir, zu mir, und schafft Frieden!

Diese Hoffnung erleuchtet ihre Nacht und bringt sie in Bewegung: Die Hirten wollen das neugeborene Jesuskind sehen und machen sich gemeinsam auf den Weg.

Wir heute auch: Denn Gottes Botschaft will auch unser Dunkel erhellen und uns bewegen! So machen wir uns auch auf, immer wieder. Und wollen auf das hören, was heilsam ist für uns, und tun, was in unserer Welt dem Frieden dient, nah und fern. Weihnachten ist mehr als Stille Nacht und Lebkuchen. Und *Weihnachten wird diesmal anders*, auch in unserer Gemeinde.

Schönes, Bewährtes behalten wir bei: Der Lebendige Adventskalender wandert wieder von Haus zu Haus durch die Dörfer, und wir feiern Gottesdienste. Neu angeboten wird ein wöchentliches Singen in der Naher Kirche, die Offene Kirche in der Weihnachtswoche, und in ganz veränderter Form werden wir an Heilig Abend zusammenkommen (s. Übersicht und Sonderseiten).

So machen wir uns gemeinsam auf den Weg. Hin zur Krippe, unter dem Stern. Und lassen uns stärken durch die Botschaft des Engels: **„Fürchtet euch nicht!“**

Auch in unserem Dunkel, in unseren Sorgen will das Licht der Heiligen Nacht und alle Hoffnung aufleuchten! Zum Frieden in unseren Häusern, Herzen und in der ganzen Welt.



Ich wünsche Ihnen und Euch einen guten Herbst und eine gesegnete Advents- und Weihnachtszeit!  
*Eure/ Ihre Pastorin Susanne Hahn*

# Herzliche Einladung zur Gesprächsreihe!



*Es kann wieder losgehen – mit dem notwendigen Abstand – und doch nah dran an uns!*

**„Es ist wie...“:  
Gleichnisse in  
der Bibel**

Für alle, die Interesse und Lust haben zum Austausch über ganz unterschiedliche Bibelgeschichten.-

1x im Monat

immer donnerstags von 19.30h – 21.00h  
im kirchlichen Gemeindehaus Nahe,

mit Pastorin Susanne Hahn

21. Januar, 18. Februar, 18. März 2021

**Herzliche Einladung**  
zur Kirche  
**für GROSS und KLEIN**

Es kann wieder losgehen!  
Für alle kleineren und größeren Kinder, gerne auch  
in Begleitung der Eltern und Großeltern.

Wir haben Gemeinschaft miteinander,  
singen, beten und hören eine biblische Geschichte.



Auf das gemeinsame Essen müssen wir  
zur Zeit leider verzichten.

17h - 17.45h  
in der Kirche in Oering (Heidrade)

**Montag, 23. November**  
**Donnerstag, 17. Dezember**

Wir freuen uns auf Euch!

Euer Team

Daniela Hellwig, Martina Kaiser-Hirsch,  
Pastorin Susanne Hahn



# Einladung zum Adventssingen

Trotz aller Widrigkeiten wollen wir die Vorweihnachtszeit nicht sang- und klanglos verstreichen lassen. Daher laden wir zum gemeinsamen Adventssingen ein, bei dem wir im kleinen Chor Weihnachtslieder einüben werden.

**Wir proben vom 03.12. bis zum 17.12. jeweils am Donnerstag von 19.00 – 20.30 Uhr in der Auferstehungskirche in Nahe.**

Begrenzte Teilnehmerzahl!

Schriftliche Anmeldungen bei Daniela Hellwig sind unbedingt erforderlich:

[moin@danielahellwig.de](mailto:moin@danielahellwig.de)

**Sonntag,  
29. November  
(1. Advent)**

10.30 Uhr:  
Predigtgottesdienst  
in der Naher Kirche

**Sonntag,  
6. Dezember  
(2. Advent)**



10.30 Uhr:  
Predigtgottesdienst  
in der Naher Kirche

**Sonntag,  
13. Dezember  
(3. Advent)**

10.30 Uhr:  
Predigtgottesdienst  
in der Naher Kirche  
mit anschließendem  
adventlichen Singen des Naher  
Frauenchores vor der Kirchentür

**Sonntag,  
20. Dezember  
(4. Advent)**



10.30 Uhr:  
Predigtgottesdienst  
in der Naher Kirche

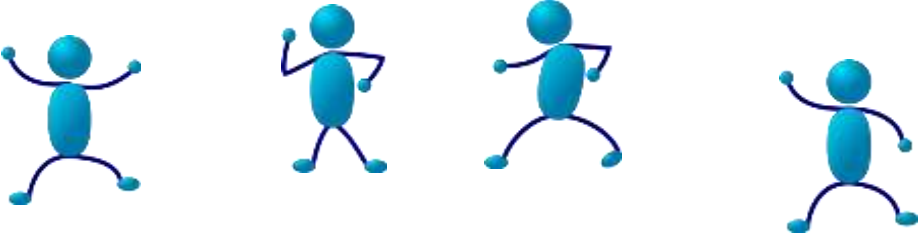

## Anmeldung zur Konferzeit

Hej du ☺

Du bist vor Mai 2008 geboren und hast Lust,  
bei uns Konfer zu machen?  
Dann kriegst du bald die Gelegenheit,  
dich anzumelden!

Wir haben zwei Termine, an zwei Orten,  
an denen du dich anmelden kannst,  
egal, aus welchem Wohnort zu stammst,  
nimm einfach den Termin, der dir besser passt.

Mitbringen musst du eine(n) Erziehungsberechtigte(n)  
deine Geburtsurkunde und wenn du schon getauft bist,  
auch deine Taufurkunde, sehr cool wäre beides am  
besten schon in Kopie.

Anmeldungen am:

**Montag, den 18. Januar 2021 von 17.00h - 18.00h**  
**Oeringer Kirche/Gemeindehaus (Heidrade 15-19)**

oder

**Mittwoch, 20. Januar 2021 von 17.00h - 19.00h**  
**Naher Kirche/Gemeindehaus (Mühlenstr. 7b)**

Wir freuen uns auf DICH und auf eine tolle Konferzeit  
Liebe Grüße Barbara Günther & Team

## Angebote

- Kleinkinder** Krabbelgruppe und Laufentengruppe:  
Frau Günther, Tel.: 598123
- Kinder** Kinderkirche in der Oeringer Kirche:  
Frau Kaiser-Hirsch, Tel.: 455014, Frau Hahn, Tel.:  
5150997
- Jugendliche** Julia (= JUgendLeiterIntensivAusbildung):  
Frau Günther, Tel.: 598123 oder 0172/5160375
- Theatergruppe** Herr Hasler: Tel.: 5150866

Bitte beachten: Einige Gruppen und Kreise werden weiterhin  
(auf noch unbestimmte Zeit) nicht in unserem kirchlichen Gemeindehaus  
bzw. in der Nahe oder Oeringer Kirche zusammenkommen.  
Die Ansprechpartner\*innen können aber natürlich kontaktiert werden.

- Erwachsene** Frauenkreis (14tägig): Frau Imhäuser, Tel.: 8811
- Treffen des Kreises der Helfer/innen für die Geflüchteten:  
Herr Räker, Tel: 598922 Herr Wulf, Tel.: 476
- Gesprächskreis für „Verwaiste Eltern“:  
Infos: Herr Wulf, Tel: 476
- Gesprächsreihe: Frau Hahn, Tel.: 5150997
- Senioren** Seniorenkreis in Nahe:  
Frau Beckmann, Tel: 8774 Herr Wulf, Tel.: 476
- Spielevormittag in Nahe: Frau Wick, Tel: 297107**
- Kirchenmusik** Frau Hellwig, Tel: 0151/20750909

### **Herausgeber: Ev.-Luth. Kirchengemeinde Nahe**

Verantwortlich: Annegret & J.-Ekkehard Wulf

Druck: Sedelky Druckservice Nord, 23823 Seekamp

Auflage: 3.200 Exemplare

Vertrieb 5-6 x jährlich kostenlos in den Gemeinden Oering, Itzstedt,  
Nahe und Kayhude

Redaktionsschluss für den nächsten Gemeindebrief ist der 04.01.2021



# GOTTESDIENSTE

<b>Sonntag, 8. November</b> 10.30 Naher Kirche	<b>Drittletzter Sonntag</b> des Kirchenjahres <b>Predigtgottesdienst</b>	Pastorin Hahn
<b>Sonntag, 15. November</b> 10.30 Uhr (vor oder in der) Naher Kirche	<b>Vorletzter Sonntag des</b> Kirchenjahres <b>Bittgottesdienst für den Frieden</b> am Volkstrauertag	Diakonin Günther & Team/Pastor Wulf
<b>Mittwoch, 18. November</b> 19.15 Uhr Naher Kirche	<b>Buß- und Bettag</b> Andacht	Pastorin Hahn
<b>Freitag, 20. November</b> 10.15 Uhr „Haus Itzstedt“	<b>Gottesdienst vorm Toten- oder</b> <b>Ewigkeitssonntag</b>	Pastorin Hahn
<b>Sonntag, 22. November</b> 10.00 und 11.30 Naher Kirche	<b>Toten- oder Ewigkeitssonntag</b> <b>Gottesdienste, in denen die</b> Namen der in diesem Kirchenjahr verstorbenen Gemeindeglieder verlesen werden <b>Anmerkung: Eine telefonische</b> <b>Anmeldung im Pastorat (Tel: 476)</b> <b>ist jeweils vonnöten!</b>	Pastorin Hahn/ Pastor Wulf
<b>Sonntag, 29. November</b> 10.30 Uhr Naher Kirche	<b>1. Advent</b> <b>Predigtgottesdienst</b>	Pastor Wulf
<b>Sonntag, 6. Dezember</b> 10.30 Uhr Naher Kirche  11.30 Uhr Naher Kirche	<b>2. Advent</b> <b>Predigtgottesdienst</b>  <b>Taufgottesdienst</b>	Pastorin Hahn  Pastorin Hahn
<b>Sonntag, 13. Dezember</b> 10.30 Uhr Naher Kirche	<b>3. Advent</b> <b>Predigtgottesdienst</b> (mit anschließendem adventlichen Singen des Naher Frauenchores vor der Kirchentür)	Pastor Wulf
<b>Freitag, 18. Dezember</b> 10.15 Uhr „Haus Itzstedt“	<b>Vorweihnachtlicher Gottesdienst</b>	Pastorin Hahn
<b>Sonntag, 20. Dezember</b> 10.30 Uhr Naher Kirche	<b>4. Advent</b> <b>Predigtgottesdienst</b>	Pastorin Hahn
<b>Gottesdienste vom Heiligabend bis zum Silvesterabend: Siehe 3 Seiten weiter</b>		
<b>Sonntag, 3. Januar</b> 10.30 Uhr Naher Kirche	<b>2. Sonntag nach dem Christfest</b> <b>Predigtgottesdienst</b>	Pastor Wulf
<b>Sonntag, 10. Januar</b> 10.30 Uhr und 11.30 Uhr Naher Kirche	<b>1. Sonntag nach Epiphantias</b> <b>Predigtgottesdienste</b>	Pastorin Hahn / Pastor Wulf
<b>Sonntag, 17. Januar</b> 10.30 Uhr Naher Kirche	<b>2. Sonntag nach Epiphantias</b> <b>Predigtgottesdienst mit einer</b> Taufe	Pastor Wulf

Wir würden so gerne mit Ihnen und Euch allen die Geburt Christi am Heiligabend feiern, aber...

Ohne vorherige Anmeldung wird voraussichtlich in diesem Jahr leider kein Besuch der – mit kleinen Gruppen - geplanten neun kürzeren Gottesdienste möglich sein!



Stattdessen wird es in diesem Jahr Anmeldeformulare geben. Diese müssen dann unbedingt am Heiligabend ausgefüllt wieder mitgebracht werden.

Die Anmeldeformulare gibt es an den vier Adventssonntagen unmittelbar nach den Gottesdiensten in der Naher Kirche. Zusätzlich können sie ab dem 1. Dezember im Pastorat, Rungrade 2, Nahe zu den üblichen Bürozeiten (dienstags von 8-9 Uhr sowie mittwochs von 18-19 Uhr) abgeholt werden.

Beim Abholen werden die Namen in eine Liste mit den jeweiligen Gottesdienstzeiten eingetragen.

Anmeldungen per Telefon oder E-Mail sind leider nicht möglich!





## Offene Kirchen in den Tagen vor dem Weihnachtsfest:

Oering: 21. Dezember, 16 – 20 Uhr

Nahe: 22. Dezember, 16 – 20 Uhr

23. Dezember, 16 – 20 Uhr

Es tut uns von ganzem Herzen leid, aber in der **OERINGER** Kirche werden wohl für längere Zeit keine Gottesdienste an Sonn- und Feiertagen mehr stattfinden können, weil wir in diesem recht kleinen Gotteshaus zur Zeit ohnehin nur mit wenigen Gemeindegliedern zusammenkommen dürfen und bei einem stärkeren Zulauf gerade in der kalten Jahreszeit die Corona-Regeln nicht einhalten können.

Auf dem Weg zur Krippe laden wir alle sehr herzlich ein zu den adventlichen Gottesdiensten in der **NAHER** Kirche, zu den – jeweils draußen stattfindenden - Andachten im Rahmen des „Lebendigen Adventskalenders“ sowie auch zu den oben genannten Zeiten in die dann offenen Kirchen.

## 24. Dezember / Heiligabend:

Coronabedingt werden wir jeweils nur kleine Gruppen begrüßen dürfen. Siehe zu den nötigen Anmeldungen die Informationen auf Seite 16. Ein spontanes Kommen wird am Heiligabend 2020 voraussichtlich nicht möglich sein! Achten Sie auch unbedingt auf die aktuellen Informationen in unseren kirchengemeindlichen Schaukästen, in der Tagespresse und auf unserer Homepage: „kirchengemeinde-nahe.de“

<b>14.00 Uhr</b>	Nahe	(kurze) Christvespern
<b>14.30 Uhr</b>	Nahe	mit Diakonin Günther
<b>15.00 Uhr</b>	Nahe	(kurze) Christvespern
<b>15.30 Uhr</b>	Nahe	mit Pastorin Hahn
<b>16.00 Uhr</b>	Nahe	(kurze) Christvespern
<b>16.30 Uhr</b>	Nahe	mit
<b>17.00 Uhr</b>	Nahe	Pastor Wulf
<b>22.00 Uhr</b>	Nahe	Christmette (Pastor Wulf)
<b>23.00 Uhr</b>	Nahe	Christmette (Pastor Wulf)



## 25. Dezember / 1. Weihnachtstag:

<b>10.30 Uhr</b>	Nahe	Predigtgottesdienst (Pastorin Hahn)
------------------	------	-------------------------------------

**Am 26. Dezember / 2. Weihnachtstag findet in unserer Kirchengemeinde ausnahmsweise kein Gottesdienst statt!**

## 27. Dezember / 1. Sonntag nach dem Christfest:

<b>10.30 Uhr</b>	Nahe	Predigtgottesdienst (Pastor Wulf)
------------------	------	-----------------------------------

## 31. Dezember/Silvester:

<b>17.00 Uhr</b>	Nahe	Predigtgottesdienst (Pastorin Hahn)
------------------	------	-------------------------------------



# Die Weihnachts- geschichte

*Es begab sich aber . . .*

... zu der Zeit, dass ein Gebot von dem Kaiser Augustus ausging, dass alle Welt geschätzt würde. Und diese Schätzung war die allererste und geschah zur Zeit, da Quirinius Statthalter in Syrien war. Und jedermann ging, dass er sich schätzen ließe, ein jeder in seine Stadt.

Da machte sich auf auch Josef aus Galiläa, aus der Stadt Nazareth, in das jüdische Land zur Stadt Davids, die da heißt Bethlehem, weil er aus dem Hause und Geschlecht Davids war, damit er sich schätzen ließe mit Maria, seinem vertrauten Weibe; die war schwanger. Und als sie dort waren, kam die Zeit, dass sie gebären sollte. Und sie gebar ihren ersten Sohn und wickelte ihn in Windeln und legte ihn in eine Krippe; denn sie hatten sonst keinen Raum in der Herberge.

Und es waren Hirten in derselben Gegend auf dem Felde bei den Hürden, die hüteten des Nachts ihre Herde. Und der Engel des Herrn trat zu ihnen, und die Klarheit des Herrn leuchtete um sie; und sie fürchteten sich sehr. Und der Engel sprach zu ihnen: Fürchtet euch nicht! Siehe, ich verkündige euch große Freude, die allem Volk widerfah-

ren wird; denn euch ist heute der Heiland geboren, welcher ist Christus, der Herr, in der Stadt Davids. Und das habt zum Zeichen: Ihr werdet finden das Kind in Windeln gewickelt und in einer Krippe liegen.

Und alsbald war da bei dem Engel die Menge der himmlischen Heerscharen, die lobten Gott und sprachen: Ehre sei Gott in der Höhe und Friede auf Erden bei den Menschen seines Wohlgefallens.

Und als die Engel von ihnen gen Himmel fuhren, sprachen die Hirten untereinander: Lasst uns nun gehen nach Bethlehem und die Geschichte sehen, die da geschehen ist, die uns der Herr kundgetan hat.

Und sie kamen eilend und fanden beide, Maria und Josef, dazu das Kind in der Krippe liegen. Als sie es aber gesehen hatten, breiteten sie das Wort aus, das zu ihnen von diesem Kinde gesagt war. Und alle, vor die es kam, wunderten sich über das, was ihnen die Hirten gesagt hatten.

Maria aber behielt alle diese Worte und bewegte sie in ihrem Herzen. Und die Hirten kehrten wieder um, priesen und lobten Gott für alles, was sie gehört und gesehen hatten, wie denn zu ihnen gesagt war.

EVANGELIUM NACH LUKAS, KAPITEL 2,  
VERSE 1-20

## Pastorin/Pastor

Pastorin Susanne Hahn  
Kirchplatz 7a, 23795 Bad Segeberg  
Tel.: 04535/5150997  
(Amtszimmer im kirchl. Gemeindehaus in Nahe)  
e-mail: [hahn.s.911@web.de](mailto:hahn.s.911@web.de)

Pastor J.-Ekkehard Wulf  
Rungenrade 2, 23866 Nahe  
Tel.: 04535/476 Fax: 04535/2422  
e-mail: [pastor.wulf.nahe@t-online.de](mailto:pastor.wulf.nahe@t-online.de)

## Haupt- und nebenamtliche Mitarbeiter(innen):

Sybille Brodersen  
(Organistin und Kantorin) 04193/92433

Andrea Danger  
(Küsterin in Nahe und Oering) 0151/25604663

Barbara Günther,  
(Diakonin) 0172/5160375

Annegret Wulf  
(Verwaltungsangestellte) 04535/476

## Allgemeine Telefonnummern:

Gemeindehaus, Mühlenstraße 7b, Nahe 04535/591689

Diakonisches Werk: 04551/955300

Ev. Familienbildungsstätte: 04551/993345

## Bürozeiten im Naher Pastorat (Rungenrade 2, 23866 Nahe):

Dienstag: 8.00h-9.00h Mittwoch: 18.00h-19.00h

## Namen und Telefonnummern der ehrenamtlichen Mitglieder des Kirchengemeinderates:

Dr.Christian Alexander 04537/707234

Ina Brach 04535/8994

Ute Finnern 04535/6542

Robert Hasler 04535/5150866

Jörg Lackner 04535/6292

Gertrud Pfadler 04535/8213

(Stellvertretende Vorsitzende des Kirchengemeinderates)

Manfred Räker 04535/598922

Wiebke Schönewolf 04535/515748

**Anmerkung:** Frau Günther hat am 10.8.2020 ihren sofortigen Rücktritt als Mitglied im Kirchengemeinderat erklärt. Wir möchten und werden unserer Diakonin für deren sehr langes Engagement im Kirchenvorstand bzw. Kirchengemeinderat in einem Gottesdienst danken und bemühen uns zugleich um eine zeitnahe Neubesetzung.

## Unsere Kirchengemeinde im Internet:

Homepage: [kirchengemeinde-nahe.de](http://kirchengemeinde-nahe.de)

Förderverein: [www.niko-kirche.de](http://www.niko-kirche.de)

JAHRESLOSUNG **2021**



Jesus  
Christus  
spricht:

**Seid barmherzig,  
wie auch  
euer Vater  
barmherzig ist!**

LUKAS 6,36